



**HONDURAS**  
GOBIERNO DE LA REPÚBLICA



**HONDURAS**  
GOBIERNO DE LA REPÚBLICA



# CICESCT

COMISIÓN INTERINSTITUCIONAL CONTRA LA EXPLOTACIÓN  
SEXUAL COMERCIAL Y TRATA DE PERSONAS DE HONDURAS

# CICESCT Comisión Interinstitucional contra la ESC y la Trata de Personas de Honduras

Es el ente rector del Estado de la lucha contra la Explotación Sexual y Trata de Personas. Institución responsable de promover, articular, monitorear y evaluar las acciones que se dirijan a la prevención, protección, atención a víctimas y el combate de los delitos de explotación sexual comercial y trata de personas en sus diversas modalidades.

Le corresponde **dirigir los esfuerzos potenciando el fortalecimiento y la respuesta institucional, la coordinación y cooperación, la construcción de capacidades, las sinergias institucionales, sectoriales y la vinculación con otras Políticas Públicas vinculantes.**

**Institución desconcentrada de la Secretaría de Derechos Humanos**

Integrada por 21 Instituciones gubernamentales  
y 13 Organizaciones de la Sociedad Civil



**CICESCT**

COMISIÓN INTERINSTITUCIONAL CONTRA LA EXPLOTACIÓN  
SEXUAL COMERCIAL Y TRATA DE PERSONAS DE HONDURAS



# EL PROTOCOLO DE PALERMO

**Protocolo para Prevenir, Reprimir y Sancionar la Trata de Personas, especialmente Mujeres y Niños, que complementa la Convención de las Naciones Unidas contra la Delincuencia Organizada Transnacional**



**CICESCT**

COMISIÓN INTERINSTITUCIONAL CONTRA LA EXPLOTACIÓN  
SEXUAL COMERCIAL Y TRATA DE PERSONAS DE HONDURAS

# FINALIDAD

- Prevenir y combatir la trata de personas, con especial atención a las mujeres y los niños.
- Proteger y ayudar a las víctimas de dicha trata, respetando plenamente sus derechos humanos; y
- Promover la cooperación entre los Estados Parte para lograr los fines.

Art. 2 Protocolo de Palermo.

# DEFINICIONES

Por “**trata de personas**” se entenderá la **captación, el transporte, el traslado, la acogida o la recepción de personas, recurriendo a la amenaza o al uso de la fuerza u otras formas de coacción, al rapto, al fraude, al engaño, al abuso de poder o de una situación de vulnerabilidad o a la concesión o recepción de pagos o beneficios para obtener el consentimiento de una persona que tenga autoridad sobre otra, con fines de explotación.**

Esa explotación incluirá, como mínimo, la explotación de la prostitución ajena u otras formas de explotación sexual, los trabajos o servicios forzados, la esclavitud o las prácticas análogas a la esclavitud, la servidumbre o la extracción de órganos.

**Art. 3 Protocolo de Palermo**



# La Convención de Palermo

- Instrumento jurídico internacional más reciente y actualizado
- Instrumento internacional de carácter jurídico vinculante
- Ofrece un enfoque amplio sobre el crimen transnacional organizado
- Diferencia los delitos de tráfico ilícito de migrantes y trata de personas
- Tiene medidas generales contra el crimen transnacional organizado
- Al ser parte de la Convención, los Estados pueden ratificar los protocolos



# PENALIZACIÓN

**1.** Cada Estado Parte adoptará las medidas legislativas y de otra índole que sean necesarias para tipificar como delito en su derecho interno las conductas enunciadas en el artículo 3 del presente Protocolo, cuando se cometan intencionalmente.

**2.** Cada Estado Parte adoptará asimismo las medidas legislativas y de otra índole que sean necesarias para tipificar como delito: a) Con sujeción a los conceptos básicos de su ordenamiento jurídico, la tentativa de comisión de un delito tipificado con arreglo al párrafo 1 del presente artículo; b) La participación como cómplice en la comisión de un delito tipificado con arreglo al párrafo 1 del presente artículo; y c) La organización o dirección de otras personas para la comisión de un delito tipificado con arreglo al párrafo 1 del presente artículo.

**Art. 5 Protocolo de Palermo.**



COMISIÓN INTERINSTITUCIONAL CONTRA LA EXPLOTACIÓN SEXUAL COMERCIAL Y TRATA DE PERSONAS DE HONDURAS

## EL PROTOCOLO DE PALERMO

27 MILLONES DE PERSONAS



SON ESCLAVOS MODERNOS EN EL MUNDO

12.3 MILLONES DE ADULTOS Y NIÑOS EN EL MUNDO



VIVEN EN SITUACIÓN DE TRABAJO FORZADO

161 PAÍSES IDENTIFICADOS COMO AFECTADOS POR LA

### TRATA DE PERSONAS:

127 SON PAÍSES DE ORIGEN

98 SON PAÍSES DE TRÁNSITO

137 SON PAÍSES DE DESTINO

116 PAÍSES HAN PROMULGADO LEGISLACIÓN QUE PROHIBE LA TRATA DE PERSONAS

104 PAÍSES NO TIENEN LEYES, POLÍTICAS O REGULACIONES PARA PREVENIR LA DEPORTACIÓN DE LAS VÍCTIMAS DE TRATA

62 PAÍSES TODAVÍA NO HAN CONDENADO A UN TRAFICANTE DEBAJO DE LA LEY EN CUMPLIMIENTO CON EL PROTOCOLO DE PALERMO

FUENTE: FREE THE SLAVE

[www.agape.org.mx](http://www.agape.org.mx)

[/agape.org.mx](https://www.facebook.com/agape.org.mx)

[@agape\\_org\\_mx](https://twitter.com/agape_org_mx)

[agapeorgmx](https://www.instagram.com/agapeorgmx)



Agape orgmx

agapeorgmx

agapeorgmx



AGAPE

Qué es la **TRATA** de **PERSONAS?**

Es la **CAPTACIÓN**, el **TRANSPORTE**, **TRASLADO**, la **ACOGIDA** o **RECEPCIÓN** de personas, recurriendo a la **AMENAZA**, y otras **FORMAS** de **COACCIÓN**, para **OBTENER AUTORIDAD** sobre otra persona con **FINES** de explotación.



# **El que hacer de la CICESCT**

## **Legislación contra**

### **Trata de Personas de**

#### **Honduras**



# **CICESCT**

COMISIÓN INTERINSTITUCIONAL CONTRA LA EXPLOTACIÓN  
SEXUAL COMERCIAL Y TRATA DE PERSONAS DE HONDURAS

# Objetivos de la Ley de Trata de Personas



## CICESCT

COMISIÓN INTERINSTITUCIONAL CONTRA LA EXPLOTACIÓN SEXUAL COMERCIAL Y TRATA DE PERSONAS DE HONDURAS

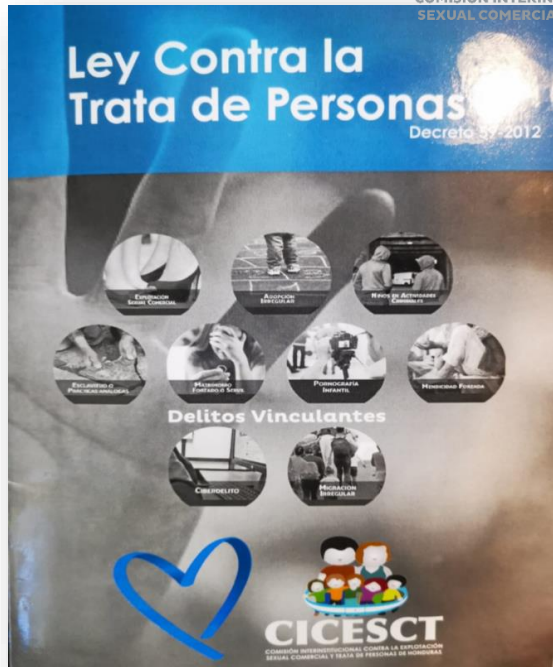

**Producir la normativa necesaria para fortalecer la sanción de la Trata de Personas.**

**Estructurar, impulsar y facilitar la cooperación nacional e internacional en el tema de Trata de Personas.**

**Definir marco específico y complementario de protección y asistencia a las víctimas de Trata de Personas.**

**Propiciar la restitución y promoción de los derechos de las víctimas.**

**Crear políticas públicas para la prevención de trata de personas.**

# Ejes de trabajo de la CICESCT

Se desarrollan e implementan una serie de acciones, iniciativas y estrategias dirigidas a **desalentar la demanda** de la explotación sexual comercial y la trata de personas, **facilitar su detección y alertar a la población en general sobre la existencia de estos delitos y los efectos que los mismos tienen** en la vida de las víctimas, sus familias y comunidades; además, sobre **la necesidad de actuar antes de su manifestación** a través de una intervención directa sobre las condiciones que favorecen y propician su ocurrencia, mediante la **disposición de diversos medios de información, sensibilización y capacitación.**



**CICESCT**

COMISIÓN INTERINSTITUCIONAL CONTRA LA EXPLOTACIÓN SEXUAL COMERCIAL Y TRATA DE PERSONAS DE HONDURAS



**CICESCT**

COMISIÓN INTERINSTITUCIONAL CONTRA LA EXPLOTACIÓN  
SEXUAL COMERCIAL Y TRATA DE PERSONAS DE HONDURAS

# EJES DE TRABAJO DE CICESCT

# **PREVENCIÓN**

**Realizar diferentes acciones de campañas de sensibilización, charlas, capacitación, talleres de formación, encaminadas a anticipar, disminuir e impedir la trata de personas en sus diferentes modalidades con entes que trabajan en brindar protección a la población en esta materia.**

**Fortalecer las capacidades técnicas a diferentes organizaciones de sociedad civil y/o instituciones institucionales gubernamentales en la detección, atención y protección a personas victimas de los delitos de la trata de personas en sus diferentes modalidades.**

**Ley de trata de personas; Cap V, art. 21-23.**

# COOPERACIÓN

**Crear alianzas estratégicas, coordinar acciones a nivel nacional con instituciones publicas y privadas para sensibilizar, prevenir y atender a las victimas relacionados a este tema.**

**Ley de trata de personas; Cap V, art. 23-25.**

# MODALIDADES DE LA TRATA DE PERSONAS

- **Explotación en condiciones de esclavitud, servidumbre, servicios o trabajos forzados incluida la mendicidad y la obligación de realizar actividades delictivas.**
- **La explotación sexual forzada**
- **Realizar matrimonio o unión de hecho servil o forzado**
- **Provocar un embarazo forzado**
- **Extracción de órganos o tejidos corporales o sus componentes derivados.**
- **La experimentación para la aplicación de medicamentos farmacos, sustancias o técnicas clínicas.**

**Código Penal; decreto 130-2017; decreto 93-2021; art 219.  
Ley contra la trata de personas en Honduras; art 6.  
Protocolo de Palermo; art 3.**

# PROTECCIÓN

**Art. 18 - Creación del equipo de respuesta inmediata.**

**Art. 20 - Fondo para atención a víctimas.**

**Art. 26 y 27 – Medidas primarias y secundarias. Reparación del daño a la víctima.**

**Art. 29 - Acreditación de la víctima**





# PERSECUCIÓN

**La Ley Contra la Trata de Personas mediante en el capítulo 1, Disposiciones Generales, artículo 4 habla del ámbito de aplicación, artículo 5 acerca de la normativa aplicable y capítulo 7, 9.**



# TRATA DE PERSONAS

Es la captación , transporte, traslado, acogida o recepción de personas recurriendo a la amenaza, uso de la fuerza u otras formas de coacción, raptó, fraude, engaño, al abuso de poder o de una situación de vulnerabilidad o la concesión o recepción de pagos o beneficios, para lograr el consentimiento de una persona y esta tenga control sobre otra persona, con fines de explotación.



**CICESCT**

COMISIÓN INTERINSTITUCIONAL CONTRA LA EXPLOTACIÓN  
SEXUAL COMERCIAL Y TRATA DE PERSONAS DE HONDURAS

**Ley contra la trata de personas en Honduras; art 6.  
Protocolo de Palermo; art 3.**

# Elementos de la trata de personas

## EL ACTO

¿Qué se hace?

- Captación
- Traslado
- Transporte
- Acogida
- Recepción



## LOS MEDIOS

¿cómo se hace?

- Amenaza
- Uso de la fuerza
- Rapto
- Fraude
- Engaño
- Abuso de poder
- Concepción o recepción de pagos

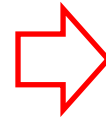

## FINES

Para fines de explotación en las diferentes modalidades.



**CICESCT**

COMISIÓN INTERINSTITUCIONAL CONTRA LA EXPLOTACIÓN  
SEXUAL COMERCIAL Y TRATA DE PERSONAS DE HONDURAS

# Funcionamiento del ERI - CICESCT



Detección

Activación



Identificación

Atención  
Primaria



Atención  
Secundaria

Acreditación



COMISIÓN INTERINSTITUCIONAL CONTRA LA EXPLOTACIÓN  
SEXUAL COMERCIAL Y TRATA DE PERSONAS DE HONDURAS

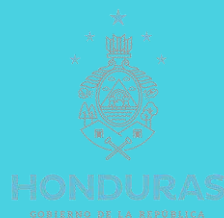

## Servicios brindados a las víctimas



# CICESCT

COMISIÓN INTERINSTITUCIONAL CONTRA LA EXPLOTACIÓN SEXUAL COMERCIAL Y TRATA DE PERSONAS DE HONDURAS



# RUTA DE ATENCIÓN, PROTECCIÓN Y RESTITUCIÓN DE DERECHOS DE LAS VÍCTIMAS DE TRATA DE PERSONAS PARA LAS INSTANCIAS QUE SON PARTE DE LA CICESCT- COMITÉS LOCALES

## Acciones de prevención por parte de la CICESCT - Comités Locales y/o ERI

- ✓ Fortalecimiento de las capacidades en las instancias claves en la temática.
- ✓ Sensibilizar a través de las tecnologías de la información y comunicación
- ✓ Capacitar a la Sociedad civil, comunidad e instituciones gubernamentales.



### Valorar el perfil de la persona víctima o en riesgo

- Niña o niño (Coordinar con DINAf, OMN y MP)
- Población adulta hombres, mujeres (coordinar con ONM, OMM, Ciudad Mujer, Municipalidades y ONGs)
- Población LGTBI y con discapacidad (Coordinar ONG y Municipalidades)
- Persona extranjera en territorio hondureño (Coordinar con INM, SRECI, ONG y Municipalidades)
- Persona hondureña en territorio extranjero (Coordinar con SRECI y ONGs)



## Mecanismos de Denuncia

- Policía Nacional (PN): presencial, Llamada telefónica o mensaje de texto.
- Sistema Nacional de Emergencia 911: Llamada telefónica.
- ERI-CICESCT: llamada telefónica 8990-5187 o correo electrónico denuncia@cicesct.gob.hn
- MP: llamada telefónica a la Unidad contra la Trata de Personas 9785-0027 o correo electrónico unidadcontralatrata@gmail.com
- Consulados cuando la persona víctima sea extranjera.



Valorar otras vulneraciones de derechos y canalizar a las instancias correspondientes

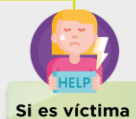

- Coordinar con el ERI-CICESCT
- Brindar servicios de atención primaria y secundaria.
- Certificación (ERI-CICESCT)



### ATENCIÓN PRIMARIA

- Asegurar su protección.
- Atender necesidades básicas y urgentes.
- Brindar atención médica, psicológica, legal y social.
- Gestionar documentación.
- Elaborar informe preliminar de los servicios brindados.



### ATENCIÓN SECUNDARIA

- Asistencia social y elaboración de informe socioeconómico.
- Asistencia psicológica y elaboración de Informe psicológico.
- Educación, capacitación técnica, terapéutica, salud y medios de vida.
- Reintegración y seguimiento.
- Protección migratoria (INM, SRECI, ERI- CICESCT).
- Acompañamiento a víctimas en proceso legal.
- Cierre del caso.



BUREAU INTERNATIONAL DES DROITS DES ENFANTS  
INTERNATIONAL BUREAU FOR CHILDREN'S RIGHTS  
OFICINA INTERNACIONAL DE LOS DERECHOS DEL NIÑO  
المكتب الدولي لحقوق الطفل

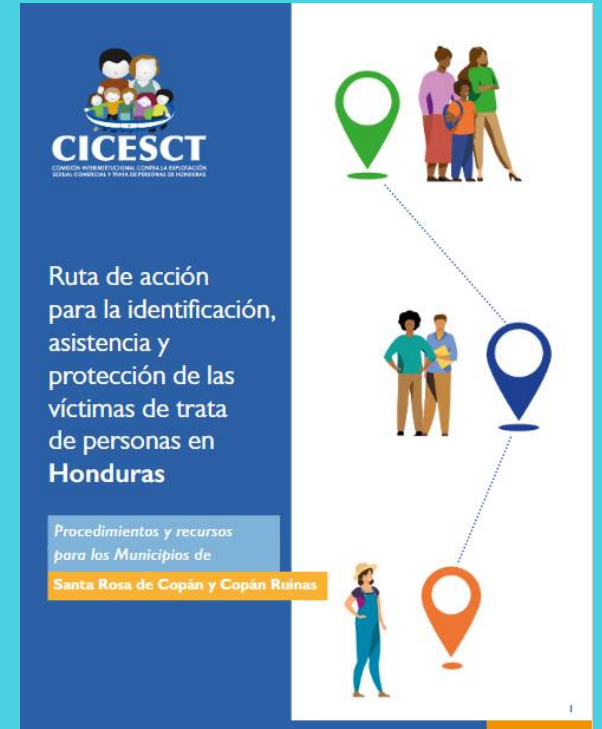
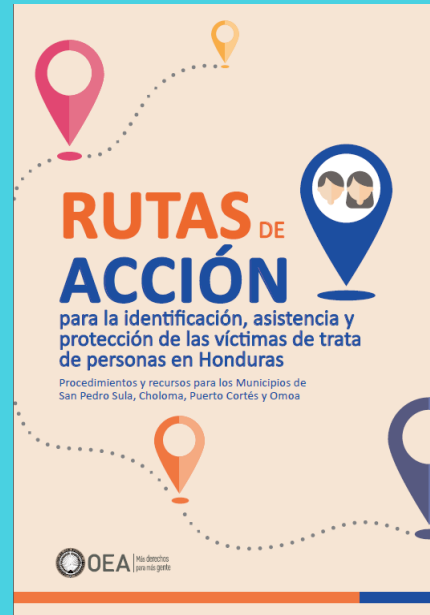
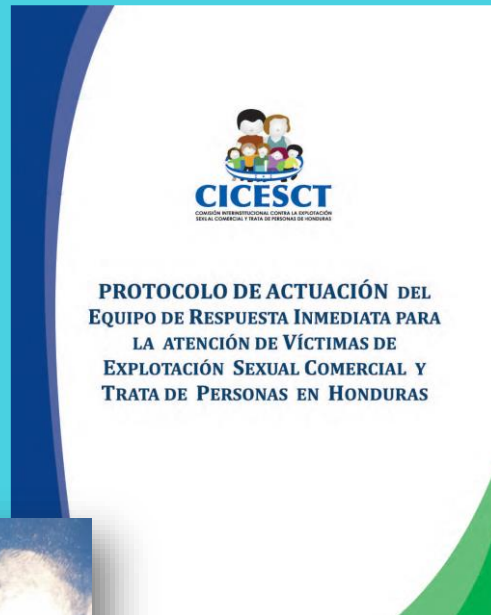
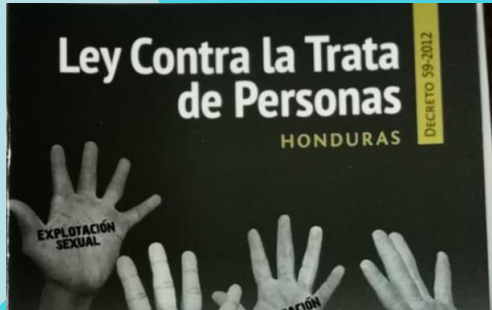



# Gracias

**EL SER HUMANO NO  
ESTÁ A LA VENTA**

**LA TRATA DE PERSONAS ES UN DELITO GRAVE**

**[www.cicesct.gob.hn](http://www.cicesct.gob.hn)**

***Denuncia al 8990-5187 - 911***



# FACTORES DE RIESGO

**Las personas víctimas de trata suelen vivir en situaciones de riesgo y vulnerabilidad como:**

- **Condiciones de pobreza.**
- **Escasas oportunidades laborales y educativas.**
- **Desprotección y abandono de los menores de edad por parte de sus familiares.**
- **Contextos de abuso y violencia en las familias y entornos cercanos.**
- **Situación de migración irregular.**

# CONSECUENCIAS DE LA TRATA DE PERSONAS

Las personas víctimas de este delito sufren un impacto emocional profundo a nivel personal, familiar y social.

- **Deserción escolar**
- **Rechazo al sexo opuesto**
- **Sentimientos autodestructivos**
- **Baja autoestima e inseguridad**
- **Ansiedad y depresión**
- **Embarazo no planificado**
- **Suicidio**

# Normativa hondureña aplicable



**Código Penal**



**Constitución de la Republica**



**Código de la Niñez y la Adolescencia.**



**Código Procesal Penal**

# DISPOSICIONES PENALES

Las personas que incurran en los delitos de trata de personas serán **sancionados con una pena de 10 a 15 años de reclusión.**

Las penas aumentaran en un medio es caso de:

- Empleando violencia, intimidación, engaño o abusando de una situación de superioridad o necesidad de la víctima.
- Mediante la entrega o recepción de pagos o beneficios para lograr el consentimiento de la persona que posea el control de la víctima
- La víctima es menor de 18 años de edad.

**Codigo penal; art 219.**

# LA TRATA DE PERSONAS ES UN DELITO GRAVE

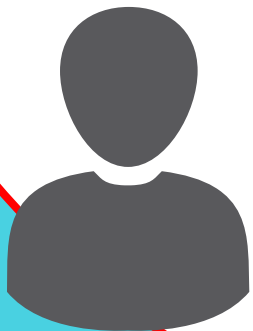

Denuncia al  
8990-5187 / 911



# CICESCT

COMISIÓN INTERINSTITUCIONAL CONTRA LA EXPLOTACIÓN  
SEXUAL COMERCIAL Y TRATA DE PERSONAS DE HONDURAS